NOTRE NOUVEAU MÉTRO

Grand Paris express

LA LIGNE 15 SUD À ALFORTVILLE

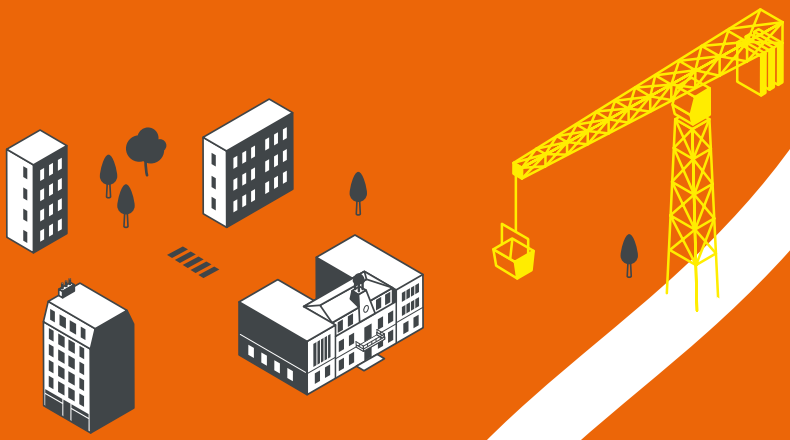

Alfortville

Société du Grand Paris

societedugrandparis.fr

LA LIGNE 15 SUD À ALFORTVILLE
1 GARE ET 1 OUVRAGE DE SERVICE

Du long de ses 33 km, la ligne 15 Sud traversera 22 communes pour relier Pont de Sèvres à Noisy–Champs. À Alfortville, 2 sites sont en travaux pour préparer l'arrivée du nouveau métro : la future gare Grand Paris Express du Vert de Maisons et l'ouvrage de service rue de Rome.

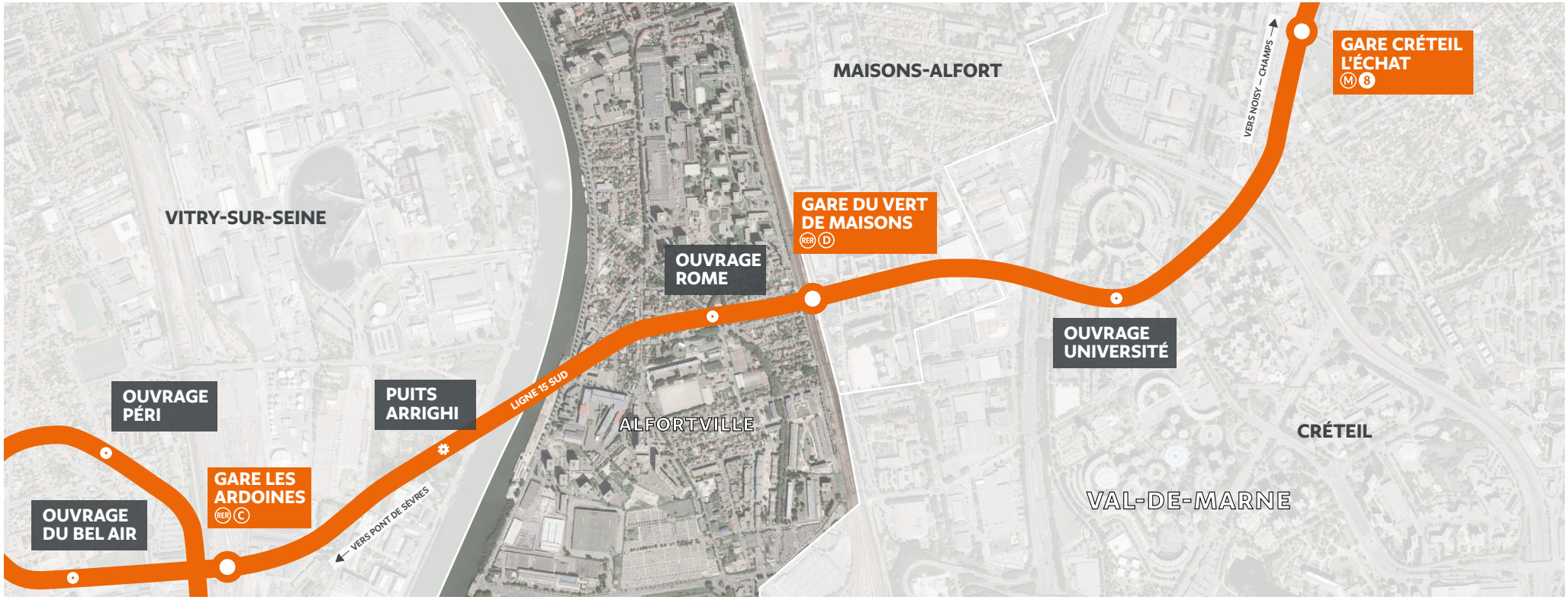

Gares

La future gare du **Vert de Maisons** sera située à la limite entre les communes d'Alfortville et de Maisons-Alfort. Reliée à la gare SNCF par un passage souterrain, elle permettra une correspondance directe avec le RER D. À Alfortville, les voyageurs pourront utiliser le passage existant sous les voies ferrées, situé en face de la rue Pétrograd, pour accéder à la gare.

Puits de tunnelier

2 des 10 tunneliers de la ligne 15 Sud partiront du puits Arrighi à Vitry-sur-Seine. Le second creusera le tunnel souterrain qui passera sous la Seine et traversera les territoires d'Alfortville et de Maisons-Alfort jusqu'à la gare Créteil l'Échat.

Ouvrages de service

Construits le long du tracé tous les 800 mètres maximum, ils permettront aux secours d'accéder au tunnel.
Dans certains cas, comme celui de l'ouvrage Rome, ils assureront également une fonction de ventilation et de désenfumage du tunnel.

L'ouvrage Rome

Cet ouvrage de service, indispensable à la mise en service du nouveau métro, sera situé au 20 rue de Rome.
La réalisation des parois moulées de l'ouvrage démarre en 2019.

200 KM DE MÉTRO AUTOMATIQUE ET 68 GARES

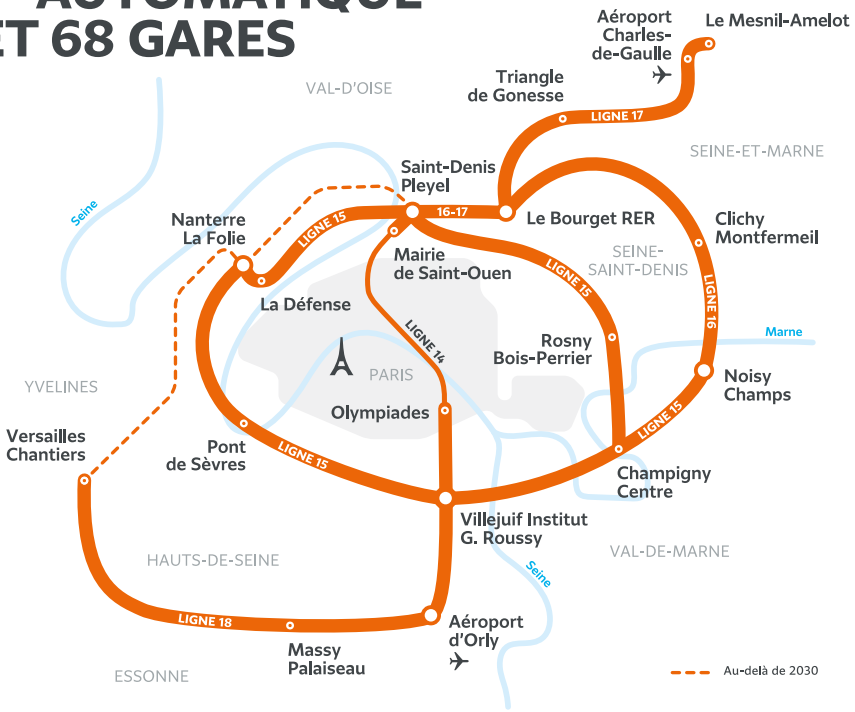

Par l'envergure de son futur réseau de 200 km de métro, par l'innovation de ses 68 gares conçues avec les plus grands architectes d'aujourd'hui, par son impact urbain de 140 km² sur les territoires du Grand Paris et par l'ambition de son approche artistique et culturelle sur tout son tracé, le Grand Paris Express constitue le plus grand projet d'aménagement urbain en Europe. Sa réalisation contribuera à créer, pour deux millions de voyageurs chaque jour, une nouvelle manière de vivre leur temps de transport et plus largement leur territoire.

Pour vous renseigner et vous conseiller, votre agent de proximité **Seydou Wele** est joignable au **06 65 57 59 10.**
Vous pouvez également déposer vos questions sur la page web **contact.societedugrandparis.fr**

Conception QUARE - Réalisation PARQUARTE pour la Société du Grand Paris - janvier 2019 - Crédits photos : G. Rolando - Cartographies : Société du Grand Paris / QUARE / PARTE - Impression : Imprimerie Decombat